

Tarifs



Tarifs « Bruay-La-Buissière »

Tranches en fonction du quotient familial mensuel	Journée avec repas	1/2 journée avec repas	1/2 journée sans repas
QF < ou = à 617€	6,35€	5,55€	1,70€
QF entre 618 et 750€	6,85€	6,05€	2,20€
QF entre 751 et 1000€	7,35€	6,55€	2,70€
QF entre 1001 et 1500€	7,85€	7,05€	3,20€
QF = ou > à 1501€, ou non communication des ressources	8,35€	7,55€	3,70€



Pièces justificatives à joindre impérativement pour un nouveau dossier :

- Fiche d'inscription
- Fiche sanitaire
- Attestation du quotient familial de la C.A.F. ou fiche d'imposition
- Attestation d'assurance responsabilité civile extrascolaire au nom de l'enfant
- Photocopie du livret de famille
- Justificatif de domicile (facture d'eau, E.D.F. ...)
- Photocopie des pages des vaccins du carnet de santé

Tarifs « Extérieurs »

Tranches en fonction du quotient familial mensuel	1 journée avec repas	1/2 journée avec repas	1/2 journée sans repas
QF < ou = à 617€	16,50€	12,50€	7,50€
QF entre 618€ et 1500€	18,00€	14,00€	8,00€
QF = ou > à 1500€, ou non communication des ressources	19,25€	15,25€	9,25€

Garderie	Bruay-La-Buissière	Extérieurs
Garderie par enfant le matin	1,20€	3,00€
Garderie par enfant le soir	1,05€	3,00€
Garderie par enfant le matin et le soir	2,25€	6,00€

Ville de BRUAY-LA-BUISSIÈRE

Mercredis Récréatifs

CULTURES & TRADITIONS DU MONDE

de 2 ans 1/2 à 12 ans

Ecole Pasteur
174 esplanade Léon Blum
DU 29 AVRIL AU
1^{er} JUILLET 2026



Réservations sur www.bruaylabuissiere.fr / "Kiosque Famille"
ou au guichet des Affaires Scolaires-Jeunesse - 03 21 64 56 05
Les réservations se font jusqu'au jeudi précédent la date avant 12h



Ville de Bruay-La-Buissière
Terre de valeurs, ville d'aventure



LES ATELIERS

Maternelles et élémentaires

- Sport avec l'intervention d'éducateurs sportifs
- Activités à la carte chaque matin
- Création d'un jeu en bois



LES TEMPS FORTS



- 29 avril : Forum du Handicap à la salle des fêtes Marmottan (élémentaires)
- 20 mai : Olympiades au Stade-Parc
- 27 mai : Escape game (élémentaires) / Chasse au trésor (maternelles), au Stade-Parc
- 17 juin : Visite guidée de l'Hôtel de Ville (un groupe élémentaire)



LA SORTIE



Maternelles et élémentaires

- 1^{er} juillet : Sortie pique-nique au Parc d'Olhain. Réservation à la journée obligatoire



LES ANIMATIONS

ET JEUX



Maternelles et élémentaires

- Activités manuelles et culinaires sur le thème « Cultures et Traditions du monde » : masques africains, chapeaux mexicains, fresque, gâteaux du monde...
- Réveil tonique collectif
- Jeux de coopération et jeux collectifs
- Jeux intérieurs et extérieurs
- Randonnées



Entrée et sortie :

Matin : de 8h45 à 9h
Midi : de 11h45 à 12h
Après-midi : de 13h15 à 13h30
Soir : de 17h à 17h15

Garderie :

de 7h30 à 9h et de 17h à 18h30

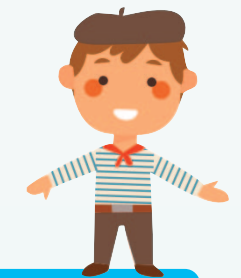

Prévoir :

Sac à dos
Gourde
Tenue pratique